



-CONCEJO MUNICIPAL SUNCHALES-
Las Malvinas son argentinas

El Concejo Municipal de la ciudad de Sunchales sanciona la siguiente

ORDENANZA Nº 2996/2022

ARTÍCULO 1º.- El Departamento Ejecutivo Municipal procederá a determinar nuevos montos de contribución por mejoras, consistentes en el treinta por ciento (30%) del definido oportunamente en la Ordenanza Nº 2972 a los siguientes contribuyentes que realizan actividades industriales, productivas o de servicios, de acuerdo al siguiente detalle:

1. Contribuyentes 31871 y 31872;
2. Contribuyentes 31917, 31918, 31919, 31920 y 31921;
3. Contribuyentes 31908, 31909, 31910, 31911 y 31912, 31913 y 31914;
4. Contribuyentes 31901, 31902, 31903, 31904 y 31905, 31906 y 31907;
5. Contribuyentes 31895, 31896, 31897, 31898 y 31899 y 31900;
6. Contribuyentes 19604, 31951.-

ARTÍCULO 2º.- La forma de pago es la misma que cada uno de estos contribuyentes haya definido luego del respectivo registro de oposición oportunamente concretado.-

ARTÍCULO 3º.- Otórguese al Departamento Ejecutivo Municipal facultades para resolver todos aquellos casos no previstos en la presente que puedan revestir características similares de uso, con el acuerdo manifiesto por nota del Concejo Deliberante.-

ARTÍCULO 4º.- En caso que el contribuyente ya hubiere abonado algún monto de la contribución se le descontara del importe total. Si el monto ya abonado por el contribuyente fuera mayor al nuevo monto de contribución por mejora, se arbitrarán los medios administrativos para el reintegro del excedente.-

ARTÍCULO 5º: Se adjunta a la presente como ANEXO I el detalle de Planos correspondientes a los contribuyentes especificados en el ARTÍCULO 1º.-

ARTÍCULO 6º.- Dese al Departamento Ejecutivo Municipal para su promulgación, comuníquese, publíquese, archívese y dese al R. de R. D. y O.-

//////Dada en la Sala de Sesiones del Concejo Municipal de la ciudad de Sunchales, a los diez días del mes de marzo del año dos mil veintidós.-

-GOG. SOLEDAD MENDOZA
SECRETARIA
CONCEJO MUNICIPAL



CONCEJO MUNICIPAL

ANDREA OCHAT
PRESIDENTA



-LAS MALVINAS SON ARGENTINAS-

ARTÍCULO 7°.- Cúmplase, comuníquese, publíquese, archívese y dese al R. de R.
D. y O.-

Sunchales, 14 de marzo de 2022

LEANDRO LAMBERTI
Secretaría de Gestión
Municipalidad de Sunchales



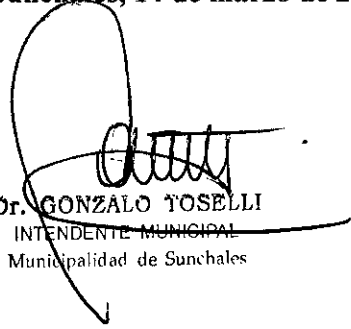

Dr. GONZALO TOSELLI
INTENDENTE MUNICIPAL
Municipalidad de Sunchales

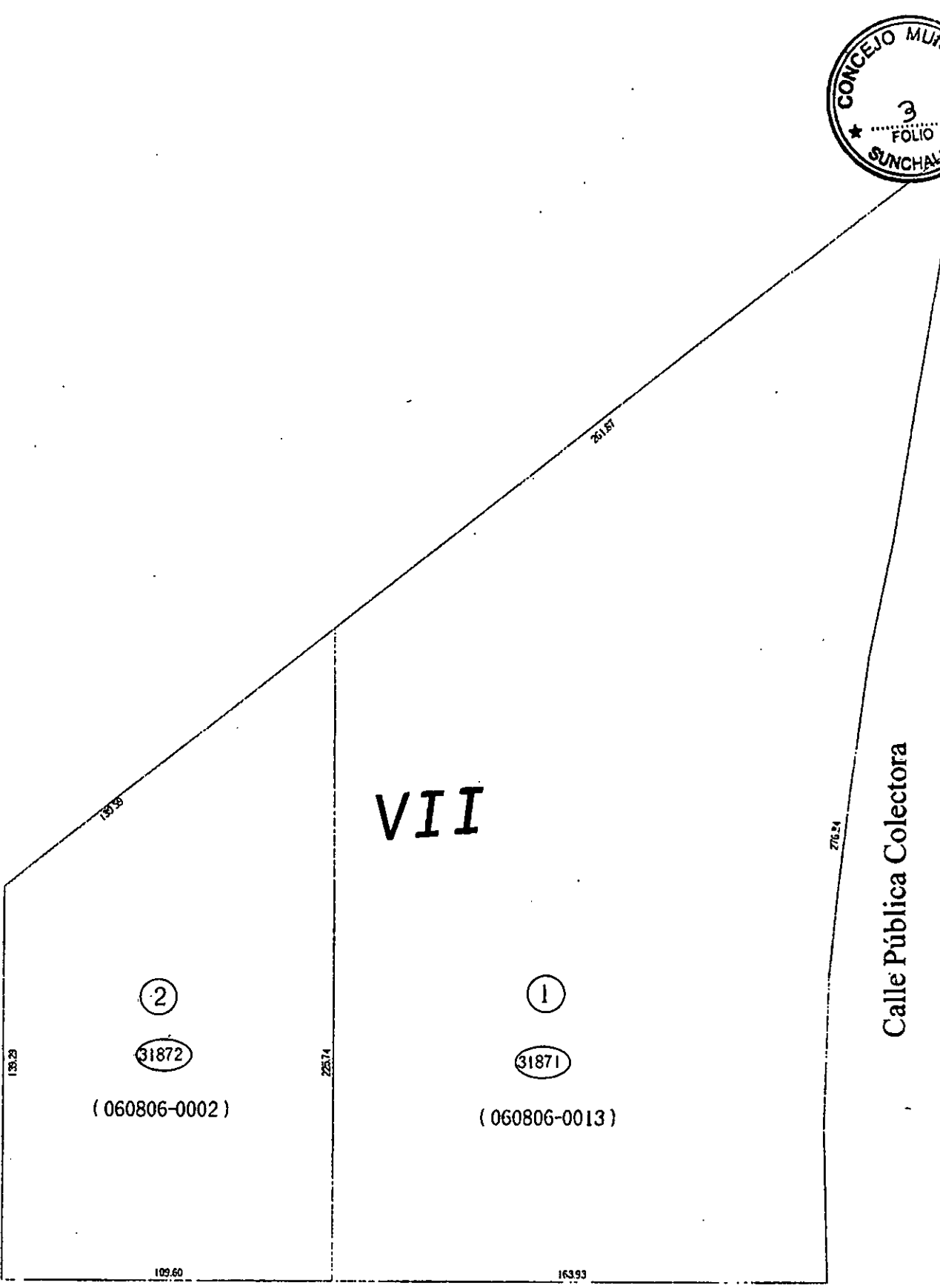

-CONCEJO MUNICIPAL SUNCHALES-
Las Malvinas son argentinas

ANEXO I
Detalle de Planos



Betta Valerio

VII

Calle Pública Colectora

2
31872
(060806-0002)

1
31871
(060806-0013)

Virgilio Marques



SAN JUAN

CALLE 5

CALLE

CALLE

CONTRIBUYENTE 31951
2
(08-11-00-060804/0003)

MADRE TERESA DE CALCUTA

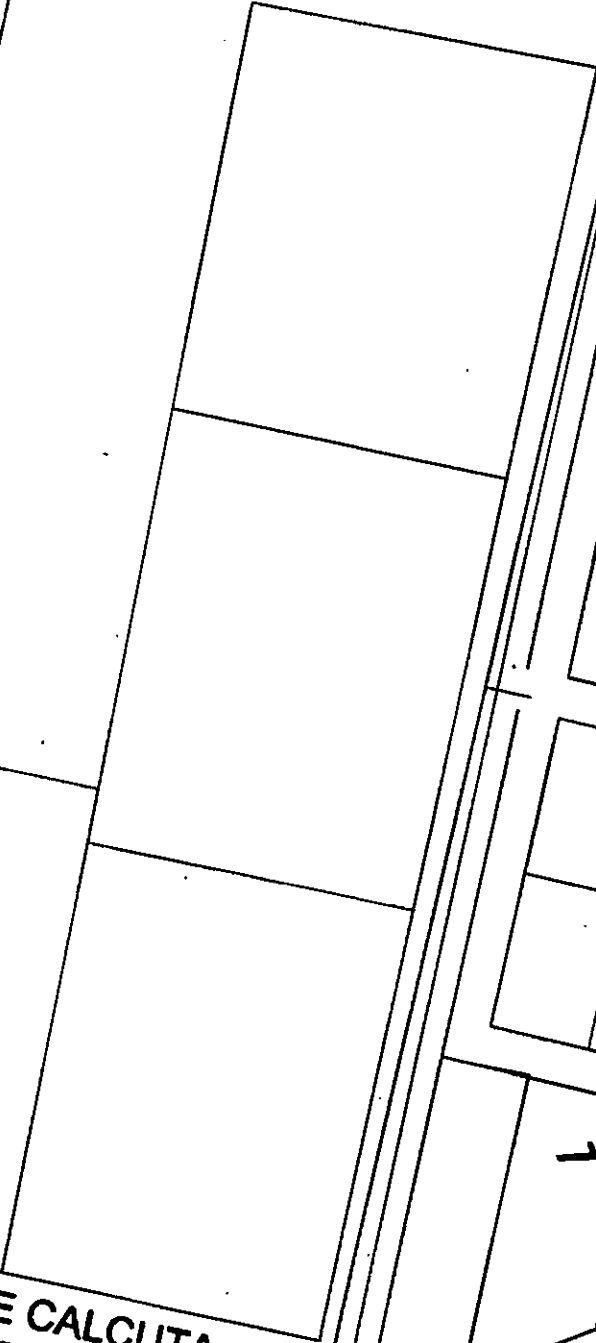
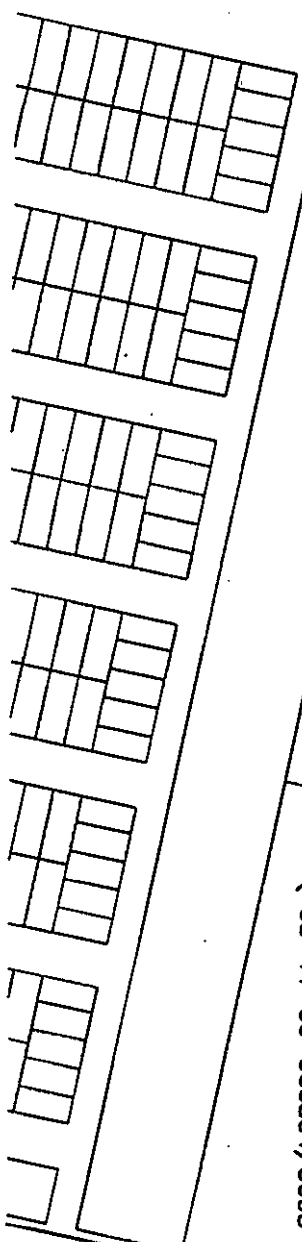

1

2

GRAL GÜEMES

Santa Cruz

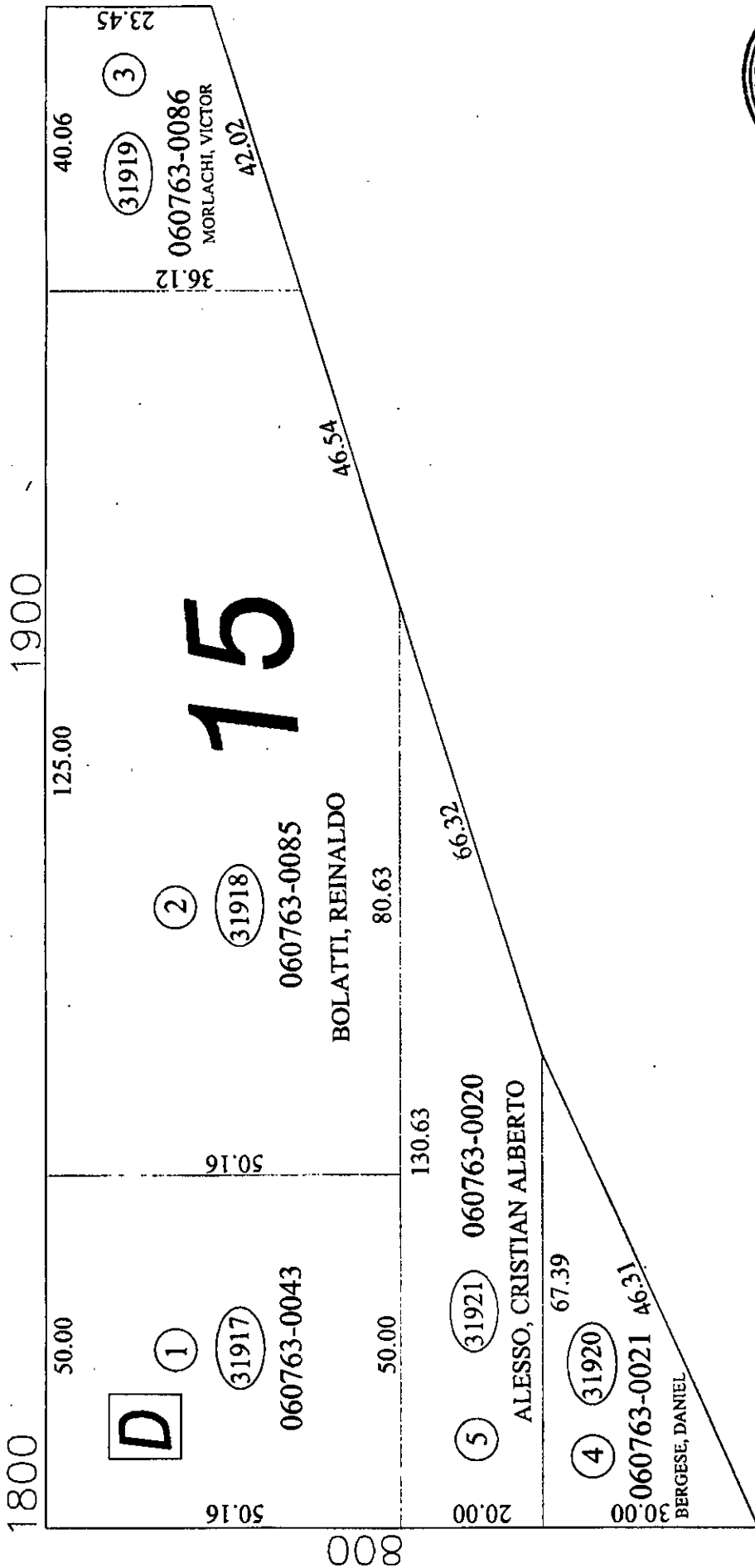

Calle Publica S-N



La Pampa

1800

1900

15.00	33.50	41.50	25.00	66.06	80.00
80.00	40.00	80.00	40.00	80.00	80.00
C	2	3	4	5	
31908	31909	31910	31911	31912	
060763-0051	060763-0045	060763-0047	060763-0048	060763-0050	
CRAVERO, GEORGINA	CRAVERO, GEORGINA	CRAVERO, GEORGINA	BOLATTI, REINALDO	CABALARO, ADRIANA GRICELDA	
40.00	40.00	40.00	40.00	40.00	
40.00	40.00	40.00	40.00	40.00	
15.00	33.50	41.50	25.00	66.06	
80.00	80.00	80.00	80.00	80.00	80.00
1	7	6	6	6	
31908	31914	31913	31913	31913	
060763-0051	060763-0046	060763-0049	060763-0049	060763-0049	
CRAVERO, GEORGINA	CRAVERO, REINALDO	BOLATTI, REINALDO	BOLATTI, REINALDO	BOLATTI, REINALDO	
40.00	40.00	40.00	40.00	40.00	
40.00	40.00	40.00	40.00	40.00	
15.00	33.50	41.50	25.00	66.06	

Calle Publica S-N

14



Santa Cruz

Lainez

1900

1800

<p>15.00</p> <p>B</p> <p>80.00</p> <p>①</p> <p>31901</p> <p>060763-0056</p>	<p>31.27</p> <p>②</p> <p>31902</p> <p>060763-0064</p> <p>VILA, ALBERTO</p>	<p>31.27</p> <p>③</p> <p>31903</p> <p>060763-0065</p> <p>40.00</p>	<p>31.27</p> <p>④</p> <p>31904</p> <p>060763-0067</p> <p>GONZALEZ, RAFAEL</p>	<p>31.27</p> <p>⑤</p> <p>31905</p> <p>060763-0068</p> <p>MAZZIERI, JORGE</p>	<p>31.27</p> <p>⑦</p> <p>31907</p> <p>060763-0066</p> <p>COLLINO, LEONARDO</p>	<p>31.27</p> <p>⑥</p> <p>31906</p> <p>060763-0069</p>	<p>31.27</p> <p>⑧</p> <p>31908</p> <p>060763-0070</p>
--	--	--	---	--	--	---	---

Calle Publica S-N

Calle Publica S-N



La Pampa

598

Ctda. Avellaneda

549

1800

GRAL GÜEMES

<p>591</p> <p>50.00</p> <p>A</p> <p>①</p> <p>31895</p> <p>060763-0058</p> <p>62.72</p>	<p>33.01</p> <p>②</p> <p>31896</p> <p>060763-0070</p> <p>BOGGIATTO, EDUARDO</p> <p>MAINERO, SERGIO</p> <p>62.72</p>	<p>33.01</p> <p>③</p> <p>31897</p> <p>060763-0071</p> <p>62.72</p>	<p>33.01</p> <p>④</p> <p>31898</p> <p>060763-0072</p> <p>PONCE, GONZALO J.</p> <p>⑥</p> <p>31900</p> <p>060763-0073</p> <p>DEMICHELI, CLAUDIO</p> <p>33.01</p> <p>62.72</p>	<p>66.03</p> <p>⑤</p> <p>31899</p> <p>060763-0074</p> <p>CABALARO, JOSE</p> <p>66.03</p> <p>62.72</p>
---	---	--	---	---

12

Lainez

599

1800



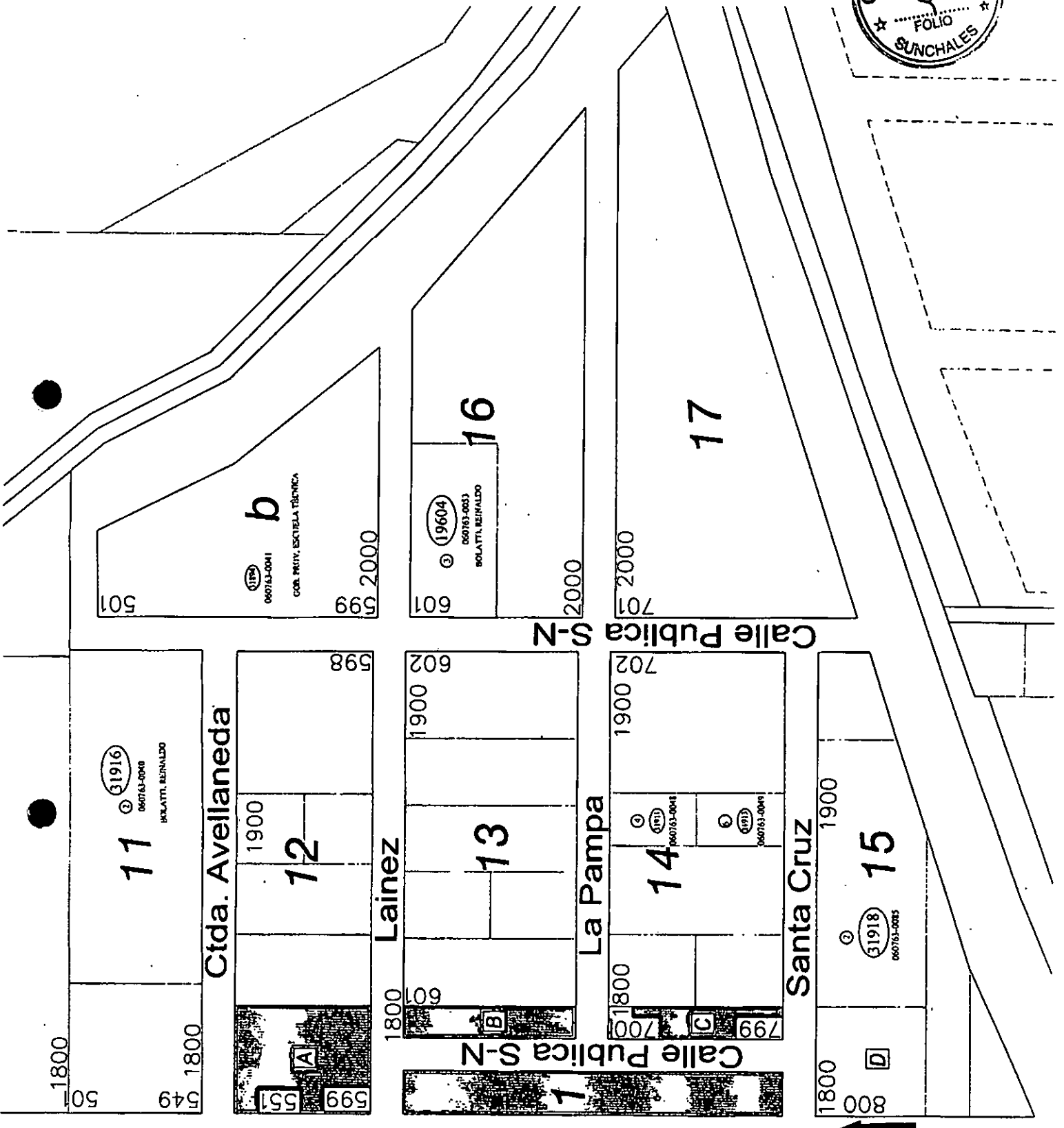

1800 501

1800 549

11 31916
060763-0040
BOLATTI, REINALDO

Ctda. Avellaneda

1900 598

12

599 551

1800 602

1900 602

13

Calle Publica S-N

1800 702

1900 702

14

799 700

La Pampa

1800 800

1900 800

15

31918
060763-0025

Santa Cruz

501

599 2000

b

060763-0041
COR. PRIV. ESCUELA TÉCNICA

601

2000

16

19604
060763-0053
BOLATTI, REINALDO

701

2000

17

